Il faut que je m'en aille
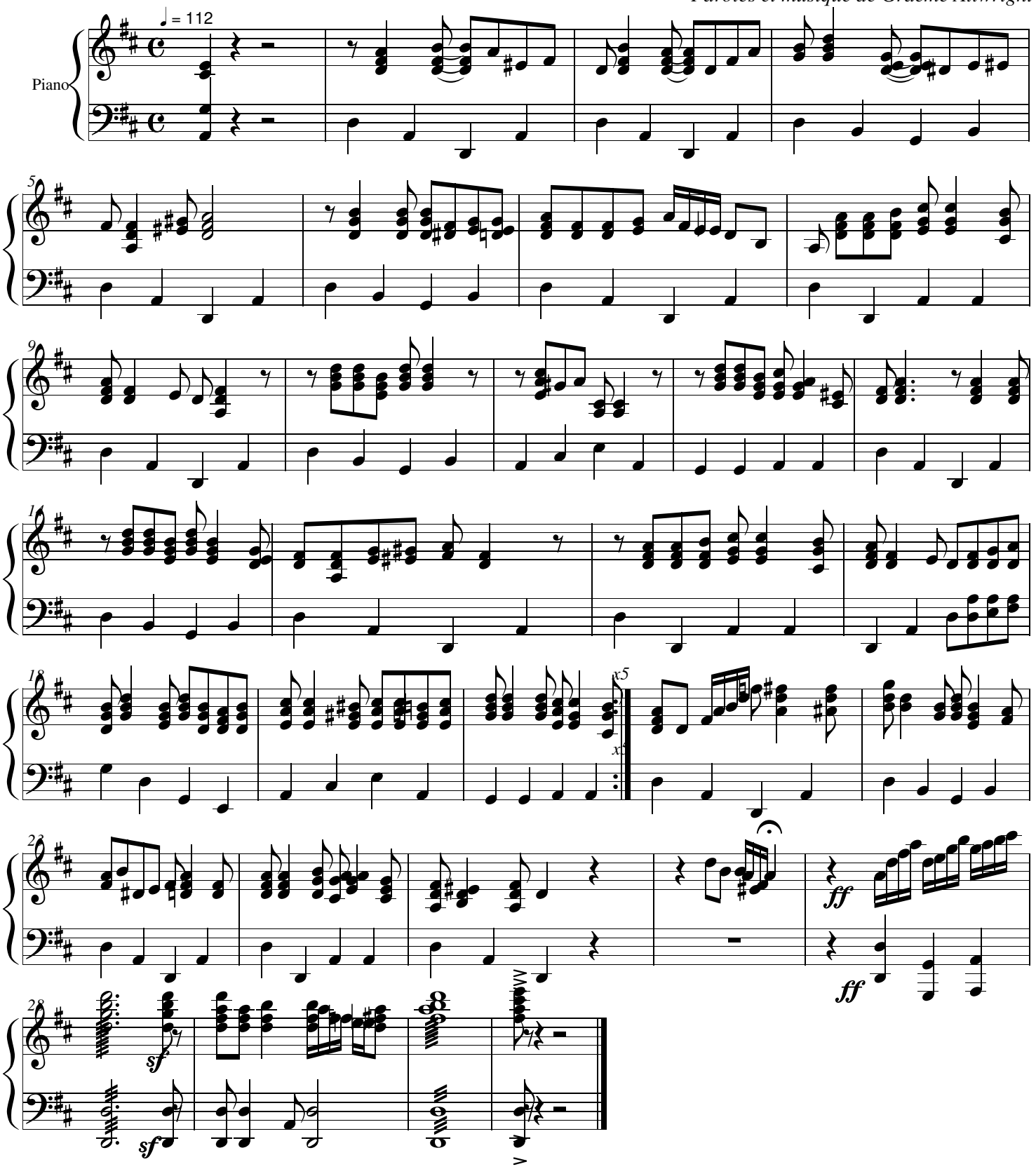
Paroles et musique de Graeme Allwright